

東大阪市の佐藤電機が毎月発行する

# 未来eco通信

2018年5月号 第6号



佐藤電機株式会社 省エネと電気設備工事のことならお任せください！

## 真夏の“熱中症防止”のために・・・

# 簡単！安く！今すぐ！できる 真夏の“暑さ・熱対策”！

簡単に安くすぐに  
できた暑さ・熱対策の  
事例集を無料進呈中！

5月に入り、暑さ(熱さ)が本格化してまいりました。弊社では、この時期になるとよく暑さ対策のご相談をいただきます。今回は、よくご相談いただく内容をまとめ、「簡単に安くすぐにできる暑さ対策」もまとめて紹介しております。他社工場の事例集も無料進呈しておりますのでお気軽に弊社までご相談ください！

## 工場内でこのような課題はありませんか!?



折板屋根から熱が入ってきて暑い・・・



天井が低いため作業員が熱を感じやすい・・・



倉庫に排気ファンがなく、熱が溜まりやすい・・・



窓から熱が入ってきて、暑い・・・！



工場内で換気ができてなくて暑い・・・



間仕切りして、局所排気を設置したい！



スポットエアコンを置いて暑い・・・



全体空調ではなく、部分的に冷やしたい！

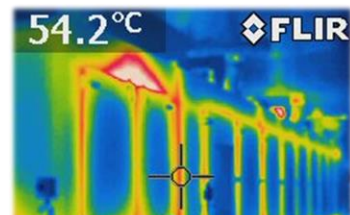

乾燥炉の放熱で作業環境が悪い・・・



成型機のヒーターが暑い・・・



ボイラーの蒸気配管が断熱できていない・・・



空調機を入れたいがどの方式がいいか悩んでいる・・・

佐藤電機株式会社

住所：大阪府東大阪市横沼町2丁目5番17号  
TEL:06-6725-1050 FAX:06-6725-1078

製造業の省エネ・コスト削減のことならお任せください！

佐藤電機のHPIは↓↓からチェック  
「佐藤電機 東大阪市」で検索！<http://satodenki.jp/>

<担当>  
平岡・國方

# 簡単！安く！すぐにできる！暑さ対策はコレだ！

<p><b>1</b></p>  <p>折板屋根に被せるだけの簡単施工の遮熱シート！</p>	<p><b>2</b></p>  <p>屋根裏に貼りつけるだけで輻射熱を97%カット！</p>	<p><b>3</b></p>  <p>工場内の暑い空気を遠くまで搬送するファン！</p>	<p><b>4</b></p>  <p>湿度が上がらない気化式空調で乾いた冷風を送風！</p>
<p><b>5</b></p>  <p>移動式のレンタルスポットエアコンを自由に活用！</p>	<p><b>6</b></p>  <p>地下水を活用してほぼ空調コストゼロで冷風を送風！</p>	<p><b>7</b></p>  <p>熱源を遮熱カーテンで間仕切りして暑さ対策！</p>	<p><b>8</b></p>  <p>熱源に貼りつけるだけの簡単施工の遮熱シート！</p>

## 工場内の暑さ対策に関する“お困りごとチェック”このような状況ありませんか？

<input type="checkbox"/> 折板屋根から熱が入ってきて暑い・・・	<input type="checkbox"/> 工場や倉庫に排気ファンがついていない・・・
<input type="checkbox"/> 金属屋根なため熱を持ちやすい・・・	<input type="checkbox"/> 排気ファンの容量が足りない・・・
<input type="checkbox"/> 遮熱塗料の塗膜が剥がれてきた・・・	<input type="checkbox"/> 排気のみで給気が足りていない・・・
<input type="checkbox"/> 明かり取りから熱が入ってきて暑い・・・	<input type="checkbox"/> 送風ファンを設けて暑い空気を送りだしたい！
<input type="checkbox"/> 天井が低くて作業員が熱を感じやすい・・・	<input type="checkbox"/> 送風ファンだと土埃やオイルミストが舞う・・・
<input type="checkbox"/> 窓から熱が入ってきて、暑い・・・	<input type="checkbox"/> 熱源の排気ができてなくて暑い・・・
<input type="checkbox"/> 窓ガラスが多く、熱が入ってきやすい・・・	<input type="checkbox"/> 熱源がある暑い箇所だけ間仕切りをしたい！
<input type="checkbox"/> 窓際の人暑い・・・	<input type="checkbox"/> 乾燥炉の放熱で作業環境が悪い・・・
<input type="checkbox"/> スポットエアコンを置いても暑い・・・	<input type="checkbox"/> 鑄造炉や鍛造炉の放熱で暑すぎる・・・
<input type="checkbox"/> スポットエアコンが足りない・・・	<input type="checkbox"/> 成型機のヒーターが暑い・・・
<input type="checkbox"/> 従来気化式空調では湿度上がり、不快・・・	<input type="checkbox"/> ボイラーの蒸気配管が断熱できてなくて、暑い・・・
<input type="checkbox"/> 全体空調ではなく、部分的に冷やしたい！	<input type="checkbox"/> 熱源を遮熱や断熱したい！
<input type="checkbox"/> 全体空調はコストが高い！良い方法を知りたい！	<input type="checkbox"/> コンプレッサーの排気ダクトを遮熱したい！
<input type="checkbox"/> 空調機を入れたいがどの方式がいいか悩む・・・	<input type="checkbox"/> とにかく工場内が暑い！提案してほしい！
<input type="checkbox"/> 空調機を新しく入れてデマンドを上げたくない！	<input type="checkbox"/> 工場内を見て何が最適かを提案してほしい！

**当てはまる項目にチェック頂いたらFAXしてください！** **「暑さ・熱対策事例集」を無料進呈いたします！**

5月31日までにお問い合わせを！

**FAXでご返送ください！**

◆◆◆ お客様お問い合わせ記入欄 ◆◆◆

今回の記事内容につきまして、ご質問・ご不明な点などございましたら下記ご記入の上、FAXして頂くか、電話にてお問い合わせ下さい。

暑さ・熱対策事例集の無料進呈を希望する

暑さ・熱対策を相談したい！

お名前 \_\_\_\_\_

貴社名 \_\_\_\_\_

ご住所 〒 \_\_\_\_\_

電話番号 \_\_\_\_\_

〒577-0808大阪府東大阪市横沼町2丁目5番17号 **FAX:06-6725-1078**

佐藤電機のHPはコチラから ⇒ <http://satodenki.jp/> 担当:平岡・國方